Digitaal ondertekend door Rony Herlitska (Signature)
Datum: 06/11/2024 14:53:42

Digitaal ondertekend door Mario Borremans (Signature)
Datum: 06/11/2024 12:16:10

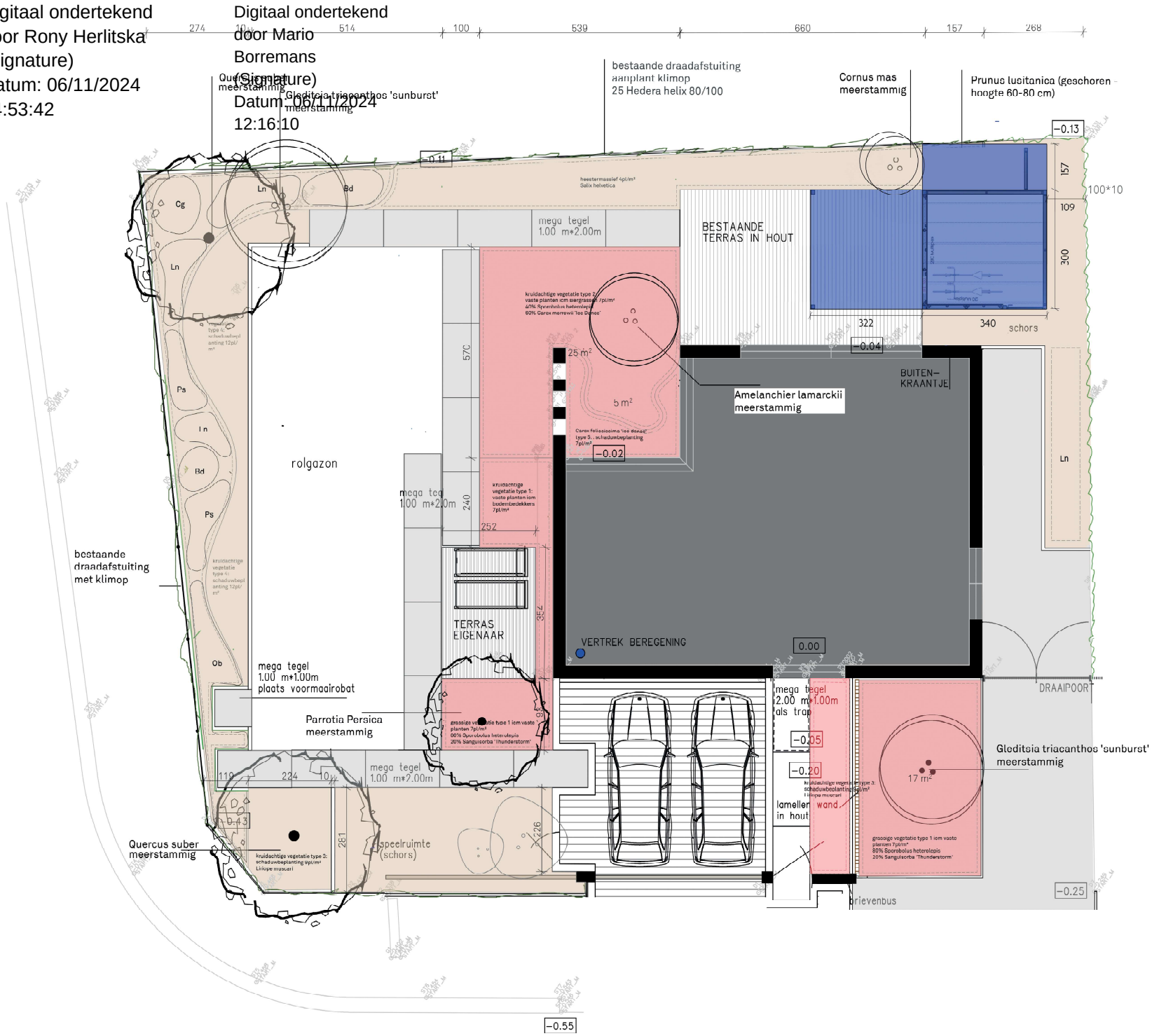

plaatsen van lavasteen, dikte ca. 5cm (0/16)

plaatsen van dennenschors, dikte ca. 7cm