Digitaal ondertekend door Rafaël Nulens (Signature)
Datum: 21/01/2026 20:55:46

Digitaal ondertekend door Mario Borremans (Signature)
Datum: 21/01/2026 15:55:10

ZH24037 SIRIN SAKA Onur Sirin & Elif Saka / opdrachtgever Kerkebosstraat nr.46 • 3550 Heusden-Zolder gsm: +32 (0) 488 107 616 (Onur) / +32 (0) 487 776 928 (Elif) e-mail: sirinonur@hotmail.com / E.67@ive.be	**NIEUWBOUW EENGEZINSWONING** zwarthoek architecten BV Zoutbrugstraat 10/1 • 3540 Herk-de-Stad info@zwarthoek-architecten.be +32 (0) 498 281 624 BE 0756.953.554	**ADRES** Kerkebosstraat nr.48 • 3550 Heusden-Zolder **KADASTRALE GEGEVENS** Afd. 3, Sectie B, nr.('s) 71h	**VA**
		PLAN BA_WONING_I_N_1_inplantingsplan **DATUM** 3/07/2025	**SCHAAL** 1:200 **FORMAAT** A3 (29,7*42,0) • 2

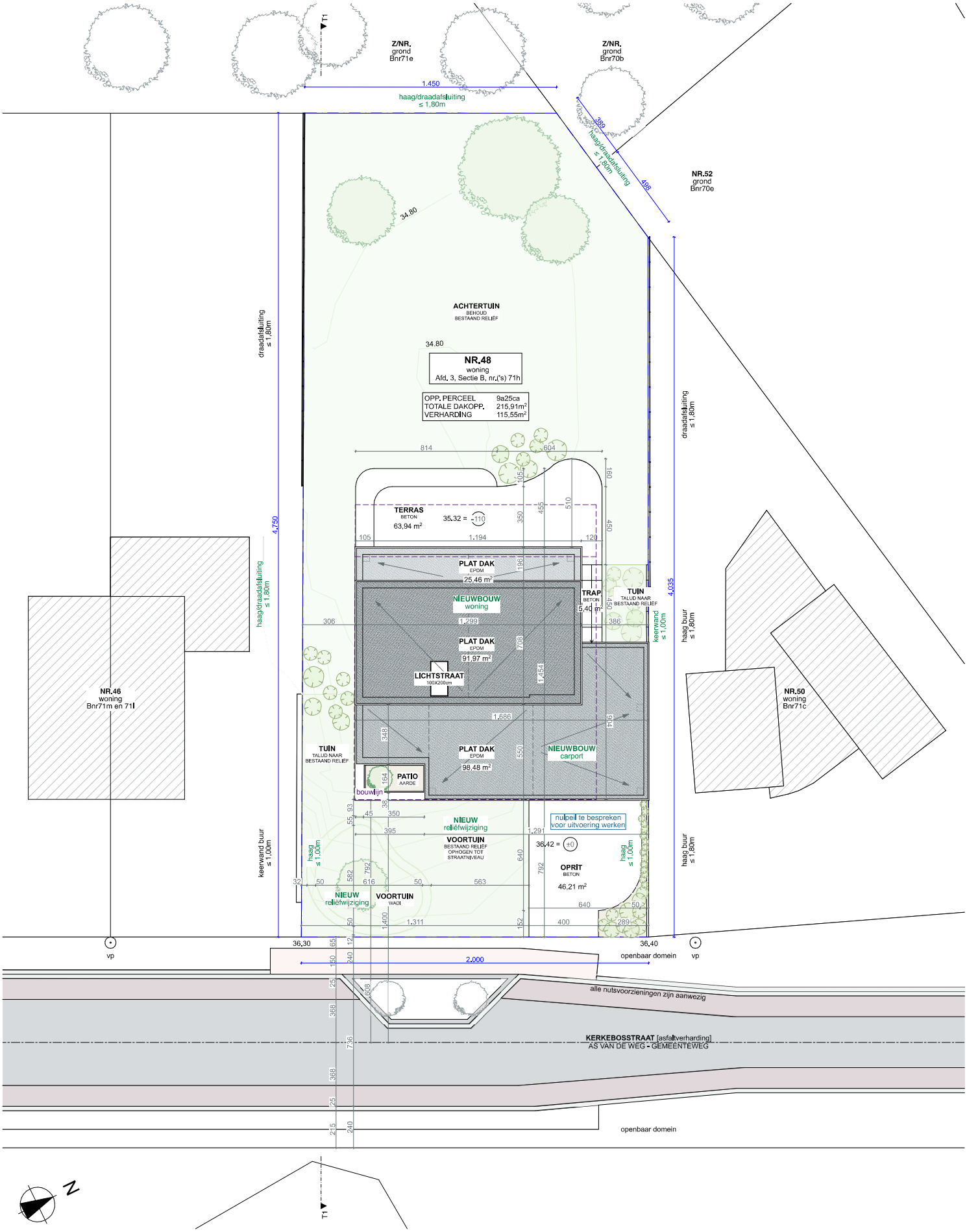

INPLANTINGSPLAN / NIEUWE TOESTAND / SCHAAL 1:200