

Z

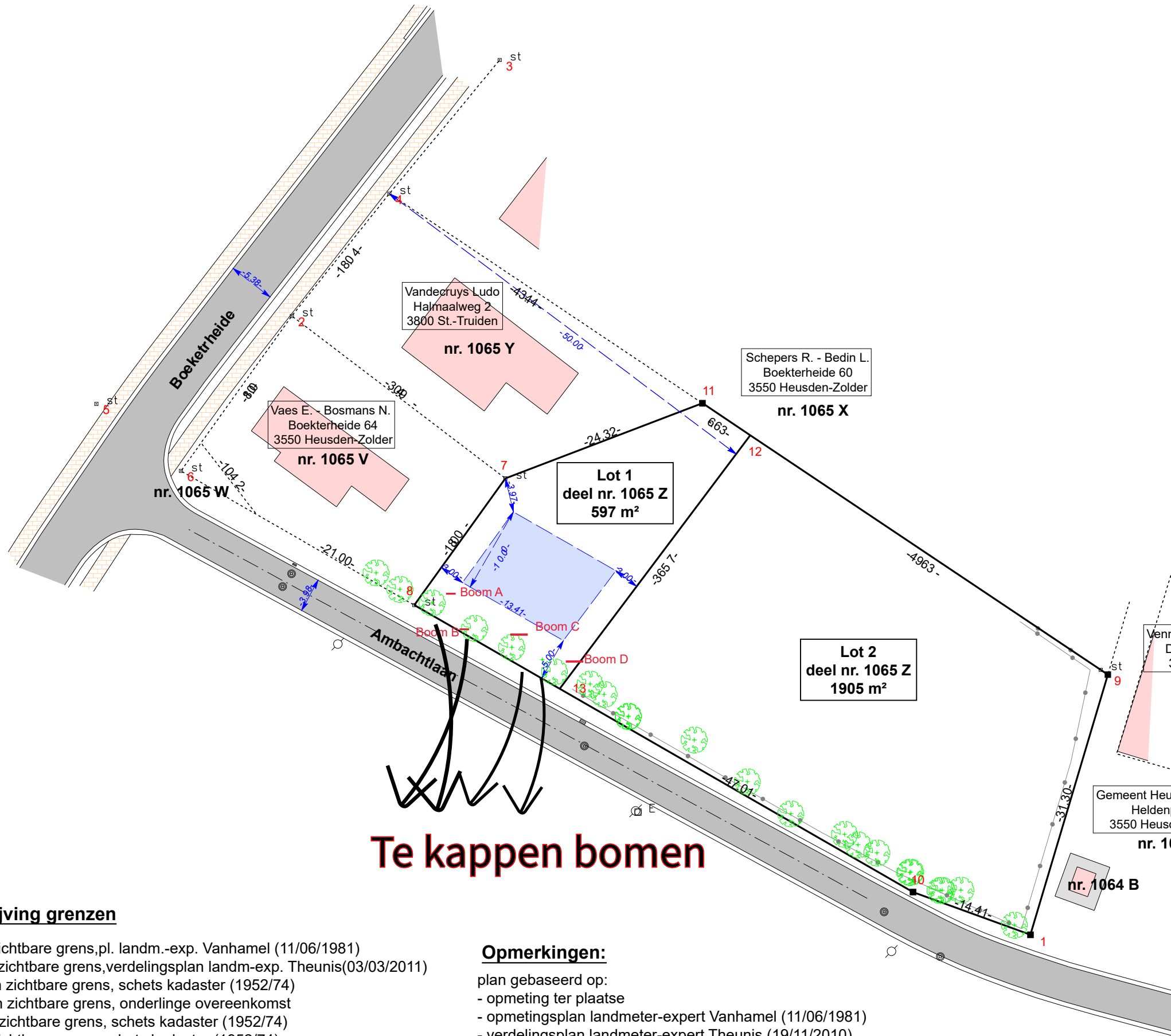

LEGENDE

- loofboom
- st bestaande steen
- nieuwe steen
- verlichtingspaal
- inspectieput
- straatkolk
- kast electr
- afsl. draad
- klinkers
- asfalt
- gebouw
- bebouwbaar

Coördinatenlijst

X	Y	omschrijving
1	215530.54 189633.93	nieuwe steen
2	215445.38 189705.30	bestaande steen
3	215469.35 189734.82	bestaande steen
4	215456.62 189719.40	bestaande steen
5	215422.84 189695.16	bestaande steen
6	215432.60 189687.43	bestaande steen
7	215470.01 189686.56	bestaande steen
8	215459.50 189671.95	bestaande steen
9	215539.47 189663.93	bestaande steen
10	215517.01 189638.86	nieuwe steen
11	215492.72 189695.23	nieuwe steen
12	215498.23 189691.55	nieuwe steen
13	215476.26 189662.30	nieuwe steen

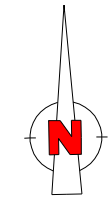

Schaal: 1/500

Te kappen bomen

Beschrijving grenzen

- 8-7: geen zichtbare grens, pl. landm.-exp. Vanhamel (11/06/1981)
- 7-11: geen zichtbare grens, verdelingsplan landm.-exp. Theunis (03/03/2011)
- 11-12: geen zichtbare grens, schets kadaster (1952/74)
- 12-13: geen zichtbare grens, onderlinge overeenkomst
- 12-9: geen zichtbare grens, schets kadaster (1952/74)
- 9-1: geen zichtbare grens, schets kadaster (1952/74)
- 1-10: geen zichtbare grens, schets kadaster (1952/74)
- 10-13: geen zichtbare grens, schets kadaster (1952/74)
- 13-8: geen zichtbare grens, schets kadaster (1952/74)

Opmerkingen:

- plan gebaseerd op:
- opmeting ter plaatse
 - opmetingsplan landmeter-expert Vanhamel (11/06/1981)
 - verdelingsplan landmeter-expert Theunis (19/11/2010)
 - opmetingsplan Technum (20/10/2003)
 - schetsen kadaster (1936/26, 1939/22, 1945/37, 1952/74, 1955/57, 1956/74, 1975/81, 1981/53)

Opgemaakt op 3.03.2011

Paul Theunis
Bouwkundig Ingenieur
Landmeter-Expert,

beëdigd door de Rechtbank van Eerste Aanleg van Hasselt
LAN040554

Koolmijnlaan, 298
3550 Heusden - Zolder

Tel. 011/57 15 56
Fax. 011/57 24 81